

PŮDORYS ZÁKLADŮ

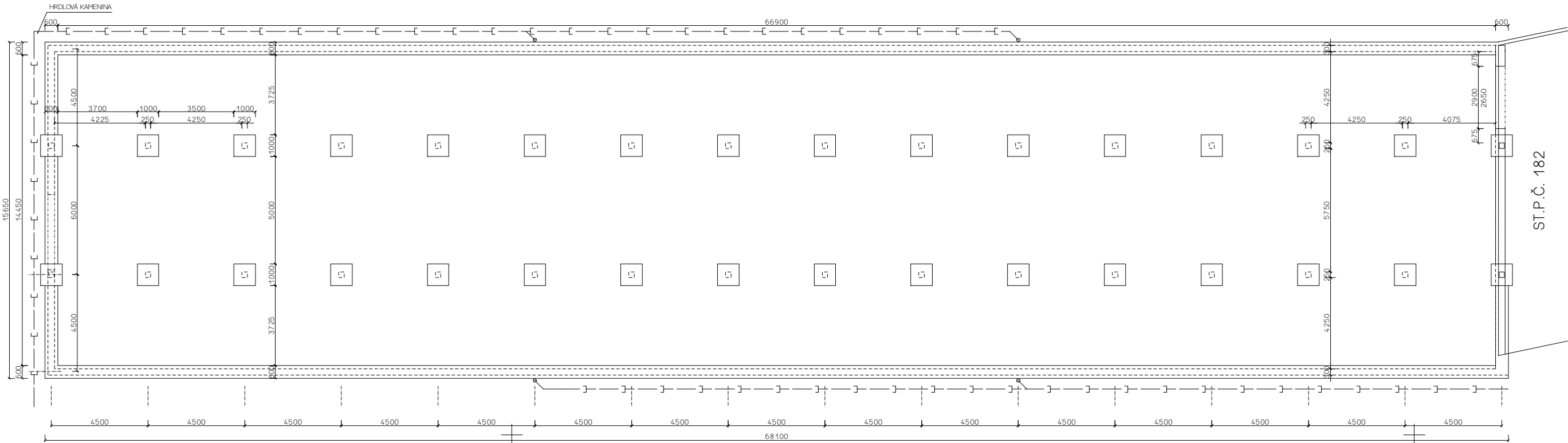

PŮDORYS 1.N.P.

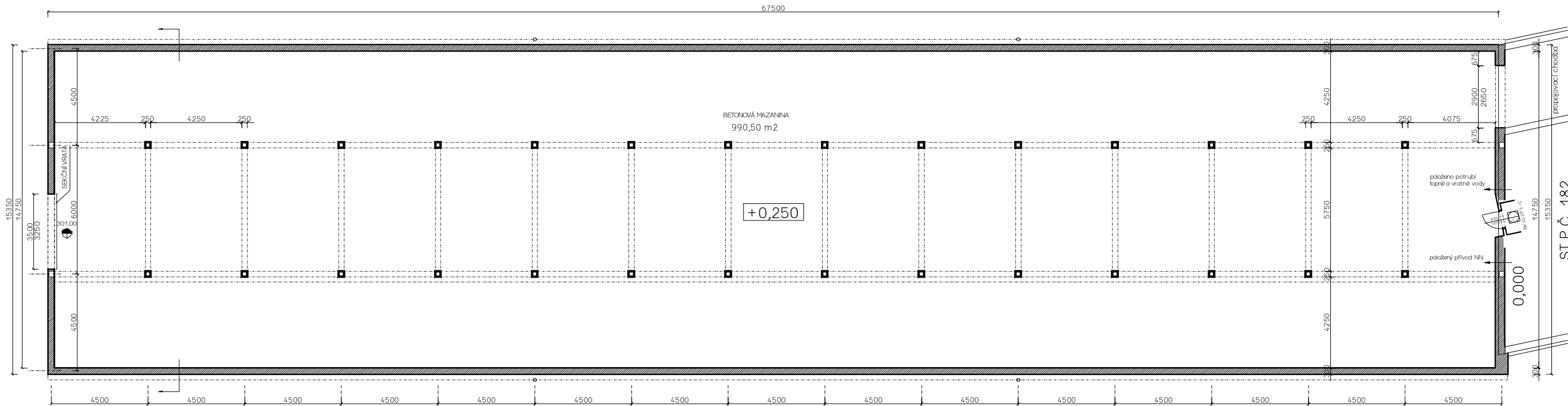

POHLED Z JIHU

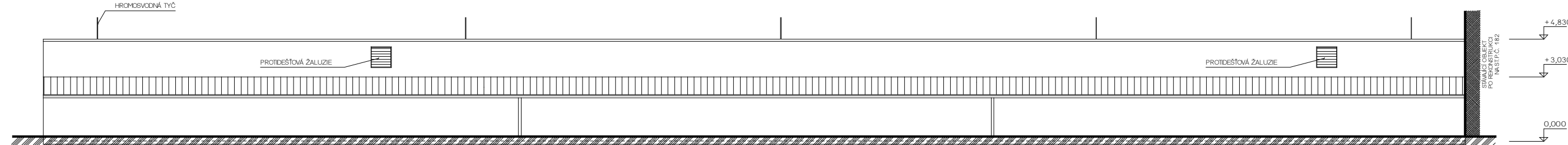

POHLED ZE SEVERU

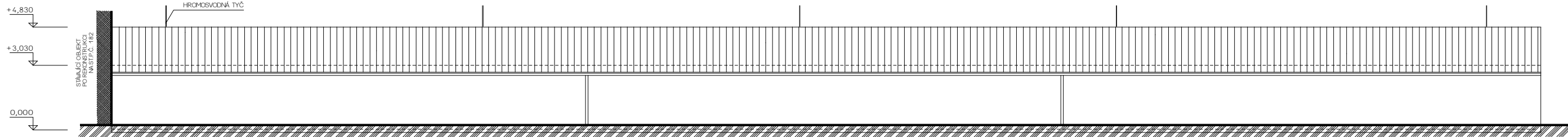

PŮDORYS STŘECHY

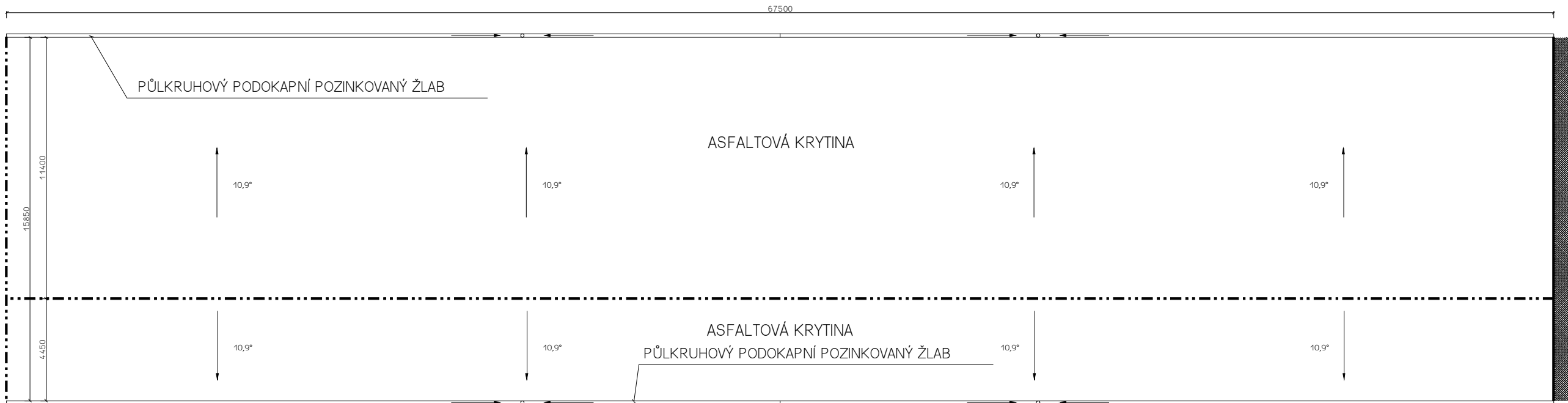

CHARAKTERISTICKÝ PŘÍČNÝ ŘEZ

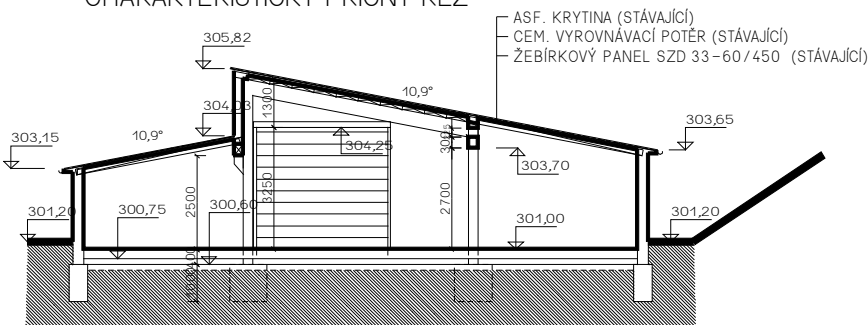

| index | datum | obsah výkresu / změny | vypracoval |
|-------|-------|-----------------------|------------|
|       |       |                       |            |
|       |       |                       |            |
|       |       |                       |            |



0,000 = 300,75 m.n.m.

|  |  |  |                                    |  |         |
|--|--|--|------------------------------------|--|---------|
| VYPRACOVAL<br>Ing. Harmach   |  | PROJEKTANT<br>Ing. Harmach   | GENERÁLNÍ PROJEKT.<br>Ing. Harmach | Ing. F. Harmach - HarPro<br>Palackého 103, 367 01 Volyně<br>tel.: 383 372 842<br>IČO 126 14 157 DIČ CZ5708041492 |         |
| INVESTOR<br>Panlux s.r.o., Kladruby 108, 415 01 Teplice,   |  | NÁZEV STAVBY<br><b>Revitalizace areálu fy. Panlux, výrobní a skladová hala 1. a 2.et</b> |                                    | DATUM<br>11/2015   | PŘÍLOHA |
| <input type="checkbox"/> STAVEB. ARCH.<br><input type="checkbox"/> KONSTRUKCE<br><input type="checkbox"/> ÚSTR. VYTÁPĚNÍ<br><input type="checkbox"/> VĚTRÁNÍ<br><input type="checkbox"/> ZDRAV. INSTAL.<br><input type="checkbox"/> ELEKTRO<br><input type="checkbox"/> POŽAR. OCHR.<br><input type="checkbox"/> TECHNOL. ČÁST |  | SO 111 REKONSTRUKCE HALY NA st.p.č. 162  |                                    | ZMĚNA<br>STUPEŇ<br>d s p<br>FORMÁT<br>4 x A4<br>MĚŘÍTKO<br>1 : 200   |         |
| OBSAH VÝKRESU<br>STÁVAJÍCÍ STAV  |  | ČÍSLO ZAKÁZKY<br>06 - 2015   |                                    | Č. VÝKRESU<br>D.1.1.2.01   |         |